

Im Beatles Museum erhältlich:

Versenden wir gut verpackt und zuverlässig als Brief (Deutsche Post) oder mit DHL (Info über Sendeverlauf kommt per E-Mail).

Schlüsselbund für Museen in Halle

Einmal bezahlen und dann nur noch halber Preis pro Besuch in weiteren zehn Museen in Halle.

Schlüssel Bund Hallesche Museen

1x zahlen 10 x sparen

Vom 01.03.2018 bis 28.02.2019:

Erschließen Sie sich Halles Museen!

Halles Museen und Sammlungen haben es in sich! Unsere Gemeinschaftsaktion lädt Sie ein, das Museumsnetzwerk Halle und seine Schätze kennenzulernen - zu einmalig günstigen Bedingungen.

Sammeln Sie mit dieser Karte das **Schlüsselbund Hallesche Museen** und zahlen Sie **1x den vollen und 10x den reduzierten Eintrittspreis**.

Und es kommt noch besser: Wer es geschafft hat, bis Ende Februar 2019 alle Schlüssel zu sammeln, erhält den **Goldenen Schlüssel des Museumsnetzwerkes**, der ein Jahr lang zum kostenlosen Besuch aller beteiligten Museen berechtigt.

Und so einfach funktioniert es:

Tragen Sie in diese Karte Ihre persönlichen Angaben ein und legen Sie sie an der Kasse vor. Kleben Sie das jeweilige Schlüsselchen der beteiligten Museen ein. Sie zahlen ab dem zweiten Museumsbesuch nur den reduzierten Eintrittspreis.

Name

Straße

PLZ

Stadt

Telefon/Mail

Die Aktion gilt für alle Ausstellungen aller beteiligten Museen und Sammlungen. Gültig bis 28.02.2019. Die Ermäßigung gilt nur für den vollen Eintrittspreis. Einmalig ausstrichlos einlösen können sie einen Nachtrag.

Highlights 2018

- Franchesche Stiftungen**
Durch die Welt im Auftrag des Herrn. Reisen von Plecton im 18. Jahrhundert
18. März - 16. September 2018
Historisches Wasserhaus
- Zentralmagazin Naturwissenschaftlicher Sammlungen**
Verschwindende Vermächnisse - die Welt als Welt
19. Oktober - 14. Dezember 2018
Vor 160 Jahren reiste die Welt um Russland während Forschungsreisen in Südamerika und Südostasien das Prinzip der Evolution. Heute setzen sich 17 zeitgenössische Künstlerinnen und Künstler mit dem Verschwunden des Waldes aus Welkoes Zeiten im kognitiven Anthropozän auseinander.
- Händel-Haus**
So fremd, so nah
Jahresausstellung vom 24. Februar 2018 - 06. Januar 2019
Das Reliqu in ferns Linsen war zu Labortier: Händels beschwerlich und auch gefährlich. Dies bekam auch der vielgeleitete Komponist zu spüren. Das Fremde faszinierte schon damals die Menschen, so auch Händel, der in seinen Opern und Oratorien sein Publikum mit auf Reisen in ferns Länder ritt.
- KUNSTHALLE "Talstrasse"**
Siree Meisterschüler. Weidenbach - Schult - Espenau - Kragemann
09. März - 26. Juli 2018
TraumWelten. In Between. Vom Träumen und vom Leben
22. Juni - 07. Oktober 2018
Wir machen nach Halle
Marguerite Friedländer und Gerhard Marcks
16. September 2018 - 24. Februar 2019
- Kunstmuseum Moritzburg Halle(Saale)**
Gustav Klimt. Der Zeichner aus Wien
14. Oktober 2018 - 06. Januar 2019
Die einzige Ausstellung in Europa außerhalb Österreichs anlässlich des 100. Todestages des Wiener Jugendstilmeisters
- Stadtmuseum Halle**
28. April 2018 Eröffnung Teil 2 der Dauerausstellung zur Stadtgeschichte *Entdecke Halle!*
In den Himmel hinauf - 600 Jahre Baubeginn Roter Turm
28. April 2018 - 06. Januar 2019
Masse und Klasse. Hallesche Gebrauchsgrafik im DDR-Kontext
18. Mai - 04. November 2018
Eine Ausstellung in Kooperation mit dem Werkbundarchiv - Museen der Dinge, Berlin
- Zentrale Kustodie**
der Martin-Luther-Universität Halle-Wittenberg
Ernst Christian Trapp in Halle - Meilensteine der Lehrerbildung
18. April - 08. Juli 2018

Schlüsselbund für Hallesche Museen.

Einmal bezahlen und dann nur noch halber Preis pro Besuch in weiteren zehn Museen in Halle.

Elf Museen beteiligen sich: **Beatles Museum** / **Franchesche Stiftungen** / **Gedenkstätte ROTER OCHSE Halle (Saale)** / **Kunstmuseum Moritzburg Halle (Saale)** / **Kunstverein "Talstrasse" e. V.** / **Landesmuseum für Vorgeschichte** / **Stadtmuseum Halle** / **Stiftung Händel-Haus** / **Technisches Halloren- und Salinemuseum Halle** / **Zentrale Kustodie der Martin-Luther-Universität Halle-Wittenberg** / **Zentralmagazin Naturwissenschaftliche Sammlungen der Martin-Luther-Universität Halle-Wittenberg.**

Wenn Du uns besuchst, erhältst Du auf Nachfrage die Sammelkarte und den ersten Schlüssel-Aufkleber. Bei jedem weiteren Besuch der in dieser Karte aufgeführten Museen zahlst Du nur noch den jeweils geltenden ermäßigten Preis. Wenn Du am Ende des Aktionszeitraums (28.02.2019) alle Museen besucht hast, berechtigt diese Karte für ein Jahr zum kostenfreien Eintritt in ALLEN beteiligten Museen.

Bitte beachten Sie, dass direkt bei Aushändigung als erstes Deine Adresse eintragen wird, da die Karte personengebunden und nicht übertragbar ist.

Wir freuen uns aufDeinen Besuch!

Bestellungen auch telefonisch möglich: Di. - So. von 10.00 bis 18.00 Uhr; manchmal auch bis 20.00 Uhr: **0345-2903900**

Innerhalb Deutschland: Bei Bestellwert unter 50 Euro: Versandanteil für Briefe; für Inland-Pakete maximal 5,00 Euro. / Ab Bestellwert 50 Euro: innerhalb Deutschland portofrei.

Ins Ausland: Bei Bestellwert unter 50 Euro: Versandanteil für Briefe und Pakete: bitte erfragen. / Ab Bestellwert 50 Euro: Versandanteil minus 5 Euro.

Viele Grüße sendet Dir das Team vom Beatles Museum

Stefan, Martin, Daniel und Katharina

Rainer (Moers) macht THINGS - ist am besten telefonisch erreichbar: 0345-2903900, Di. - So., jeweils 10-18 Uhr

WhatsApp für MegaKurzfInfo: Bitte eine WhatsApp senden: **01578-0866047** (Nummer speziell für WhatsApp geschaltet.)

18. Juli - IT WAS MANY YEARS AGO TODAY

Historisches und Aktuelles - ausführlich im Beatles-Magazin THINGS

Ergänzungen und Korrekturen? - Bitte senden! - Additions and corrections? - Please send! /// #BeatlesMuseum

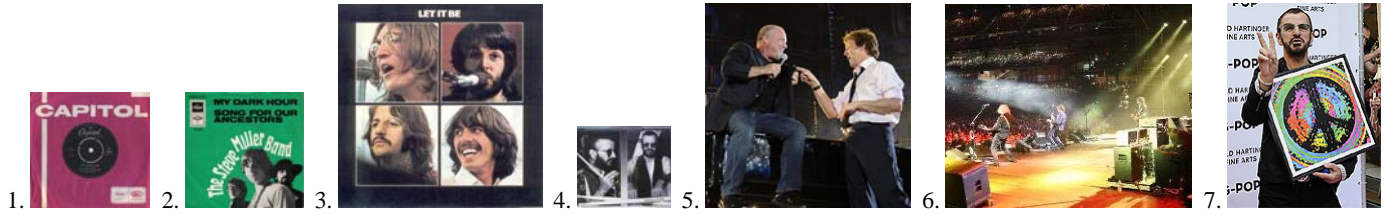

Freitag 18. Juli 1969: **STEVE MILLER BAND**: Vinyl-Single *MY DARK HOUR* (mit **PAUL McCARTNEY**) in Großbritannien (Abb. 1 & 2: Singles aus Großbritannien und West-Deutschland).

Samstag 18. Juli 1970: **THE BEATLES**: Vinyl-LP *LET IT BE* in Großbritannien auf Platz 1 (Melody Maker); Abb. 3.

Samstag 18. Juli 1992: **RINGO STARR**: Konzert in Kopenhagen, Dänemark; Abb. 4: Bootleg-Doppel-CD mit Konzert.

Dienstag 18. Juli 1995: **RINGO STARR**: Konzert in Garden State Arts Centre, Holmdel, New Jersey, USA.

Sonntag, 18. Juli 1999: **THE JOYFUL COMPANY OF SINGERS**: Konzert *A GARLAND FOR LINDA* in Charterhouse Chapel, Godalming, Großbritannien.

Freitag 18. Juli 2008: Konzert *LAST PLAY AT SHEA* mit **PAUL McCARTNEY** in New York; Abb. 5: Billy Joel und Paul McCartney beim Konzert.

Samstag 18. Juli 2009: **PAUL McCARTNEY**: Konzert in New York, USA: Abb. 6.

Montag 18. Juli 2011: **RINGO STARR**: Ausstellungsbeginn in Wien; Abb. 7.

Adresse / Kommunikation / Beatles-Magazin:



Beatles Museum, Alter Markt 12., D-06108 Halle (Saale)

Telefon / phone: 0345-2903900, Fax: 0345-2903900; E-Mail: BeatlesMuseum@t-online.de; Internet: www.BeatlesMuseum.net

Geöffnet: dienstags bis sonntags und an Feiertagen (außer Weihnachten und Jahreswechsel) jeweils 10.00 bis 18.00 Uhr (nach Absprache auch später - oder morgens früher)

Der nächste M.B.M.-STAMMTISCH: Mittwoch 5. September 2018 ab 17 Uhr

BEATLES-Magazin *THINGS*: 12 Hefte 45,00 Euro (Porto bezahlt Beatles Museum)

Es erscheinen zwölf bis 18 Hefte jährlich / A5 groß / mindestens 40 Farbseiten / **deutschsprachig** / Verlängerung nur nach Absprache.

[INHALTSVERZEICHNISSE FÜR ALLE HEFTE](#)

Alle Angebote freibleibend, so lange der Vorrat reicht. Fehler vorbehalten.

Die InfoMails archivieren wir auf unserer Internetseite (deshalb tauchen schon mal nicht mehr lieferbare Produkte in Internet auf).

Umsatzsteuer-Identifikationsnummer gemäß Paragraf 27 a Umsatzsteuergesetz: DE 308 314 130